

RILIEVO DELLO STATO DI FATTO

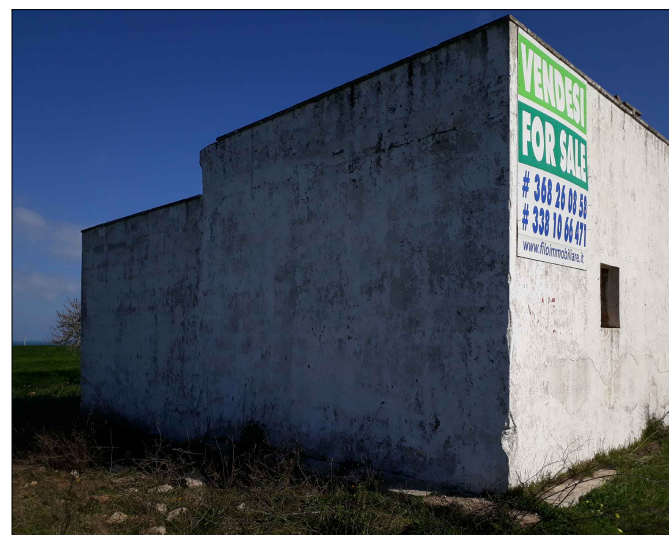

PROGETTO

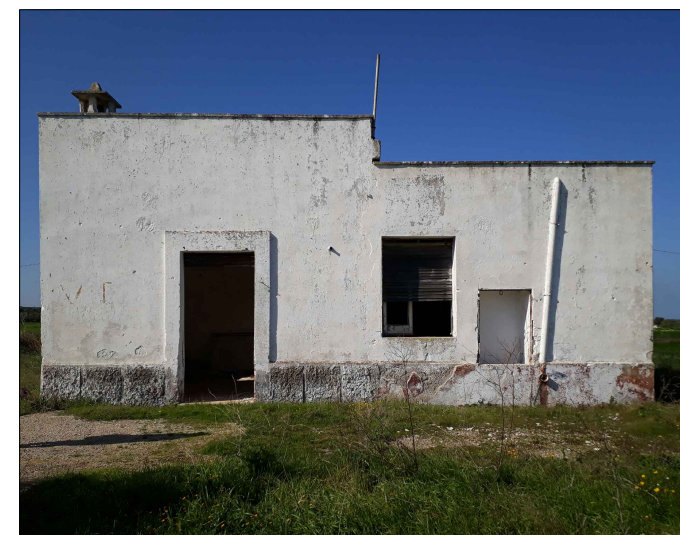
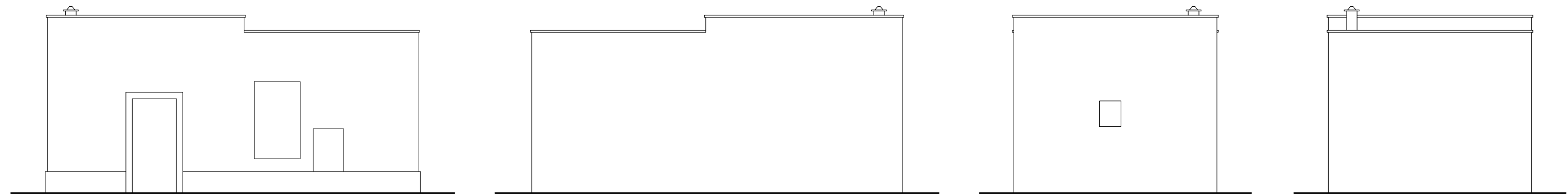
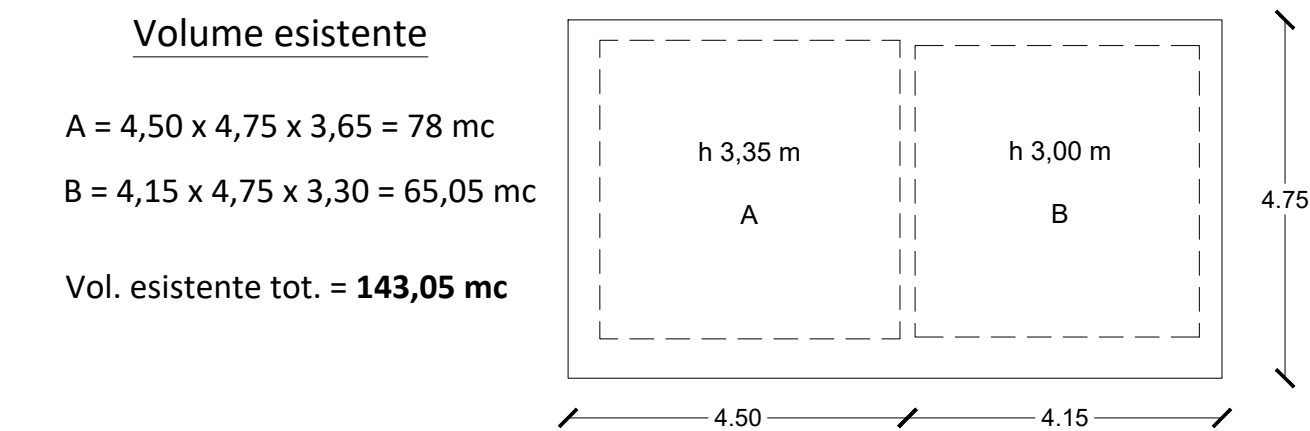
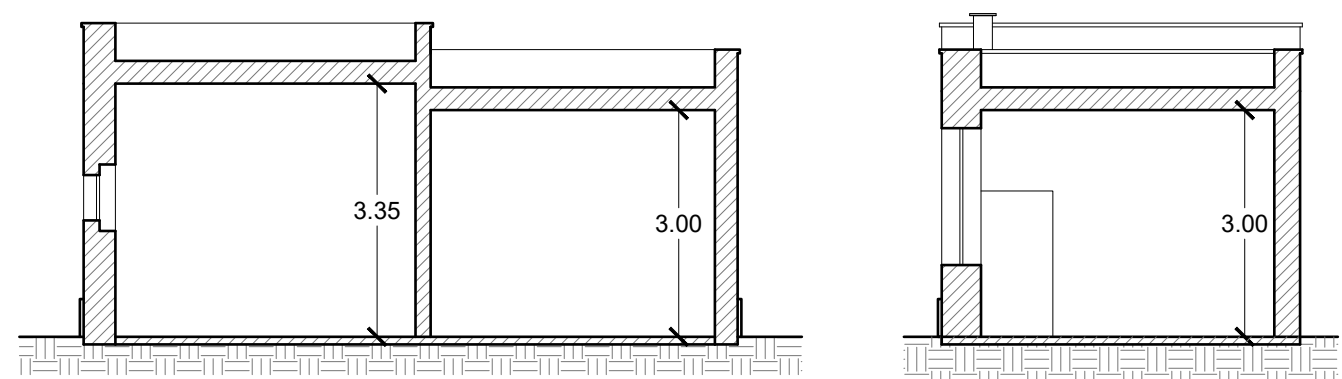
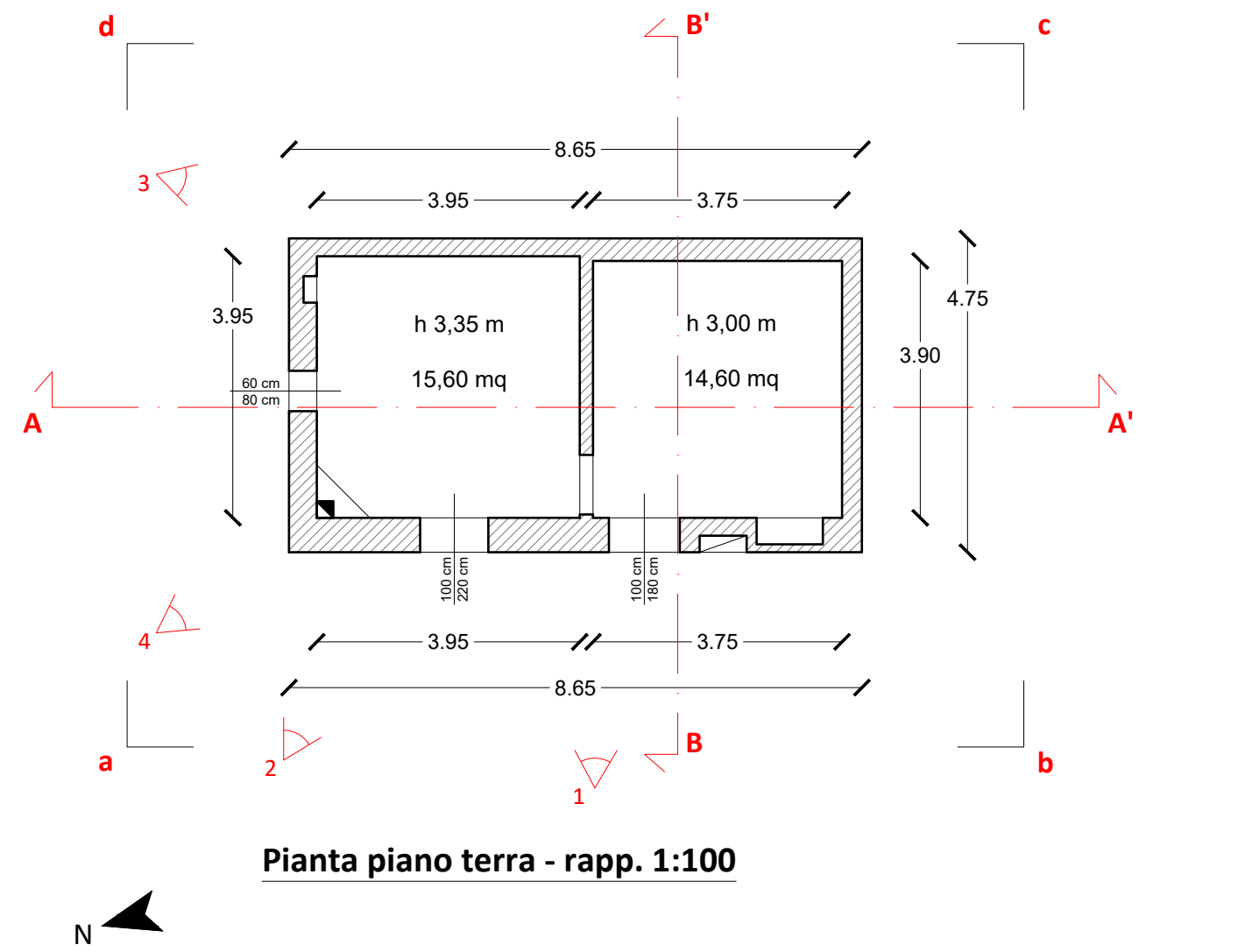
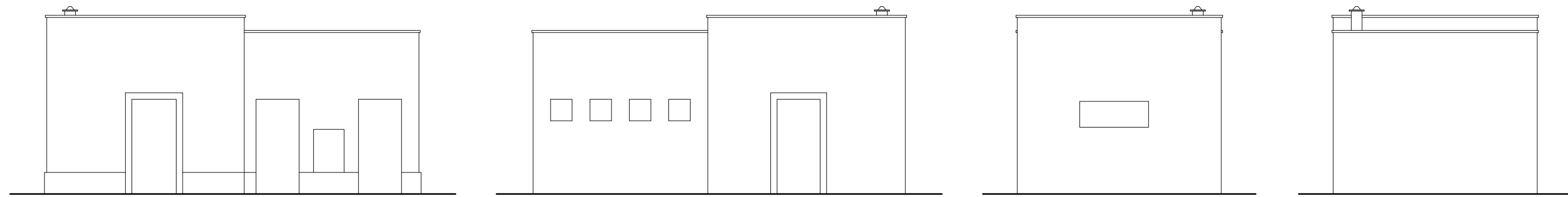
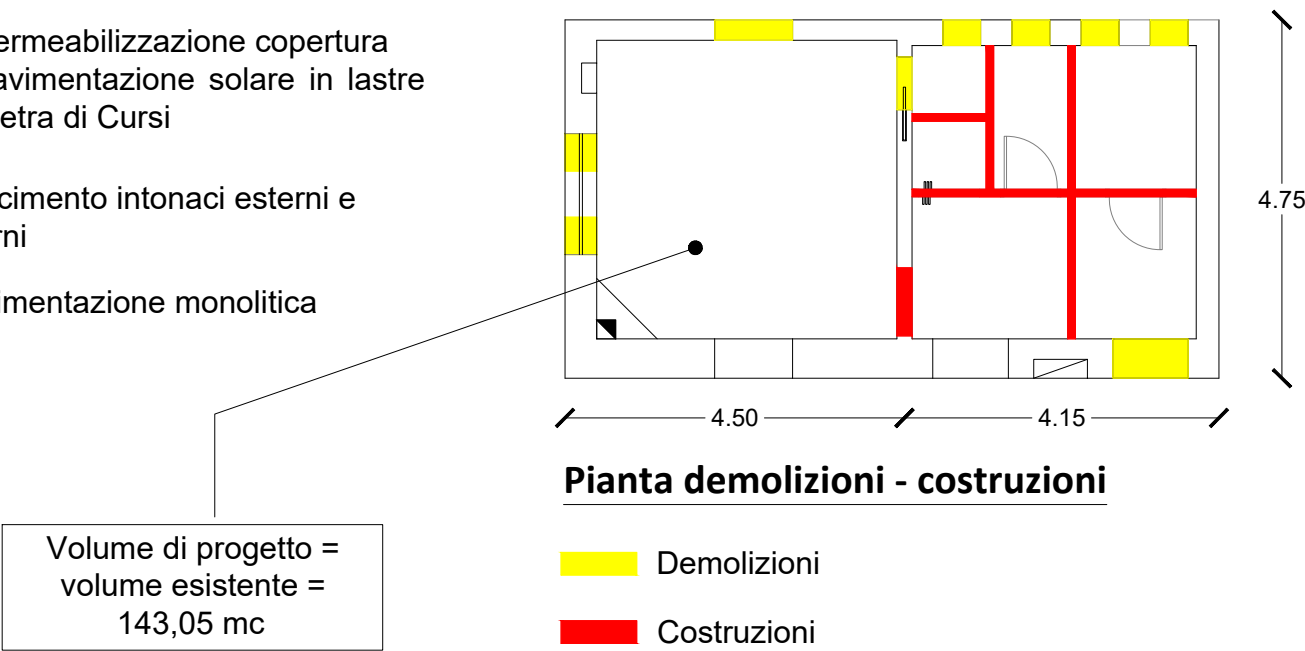
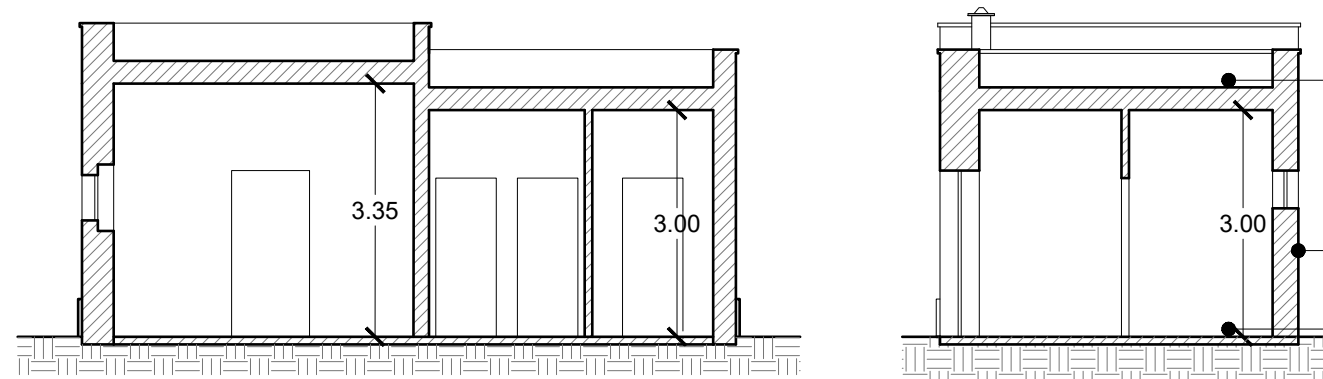
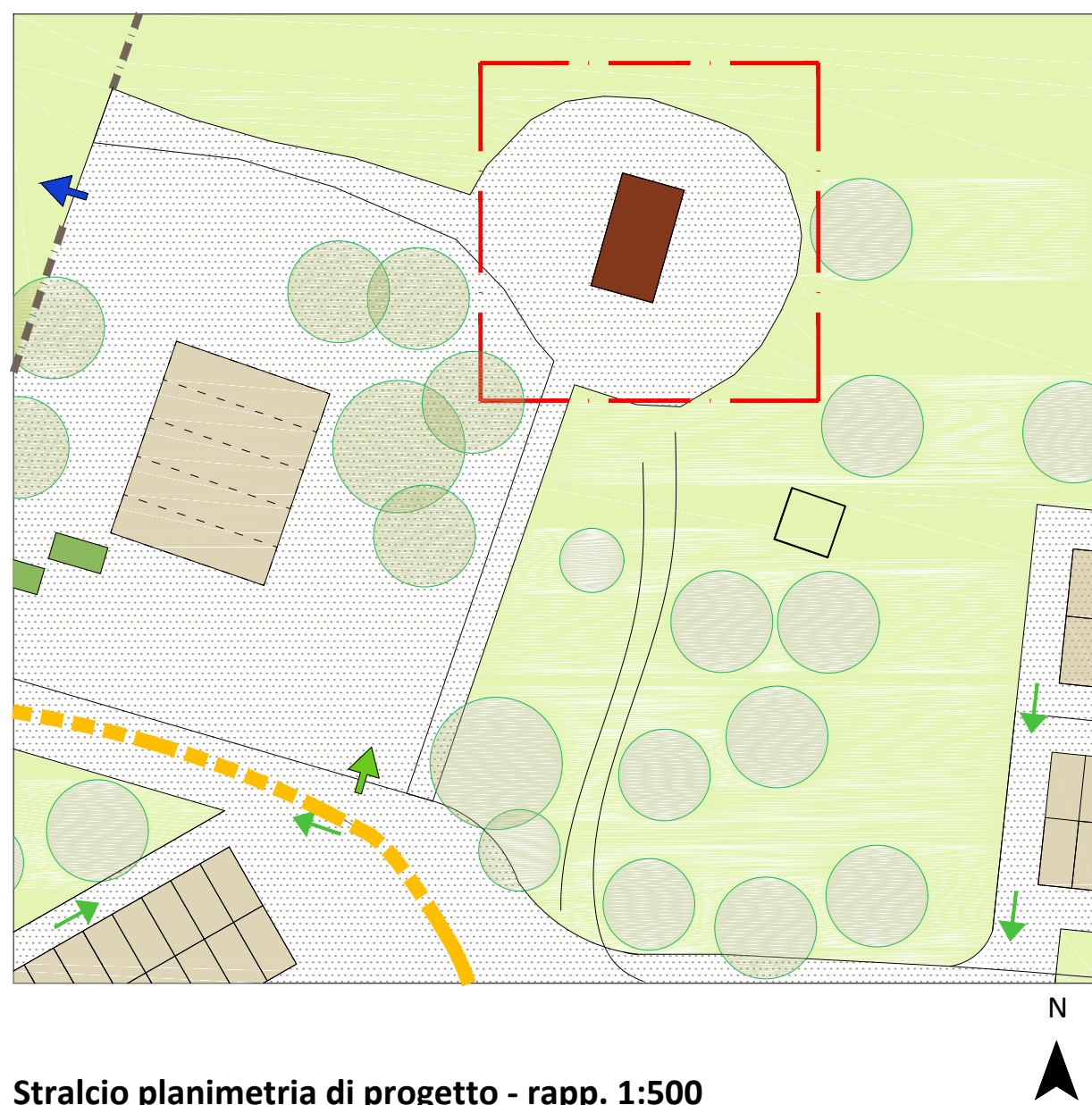
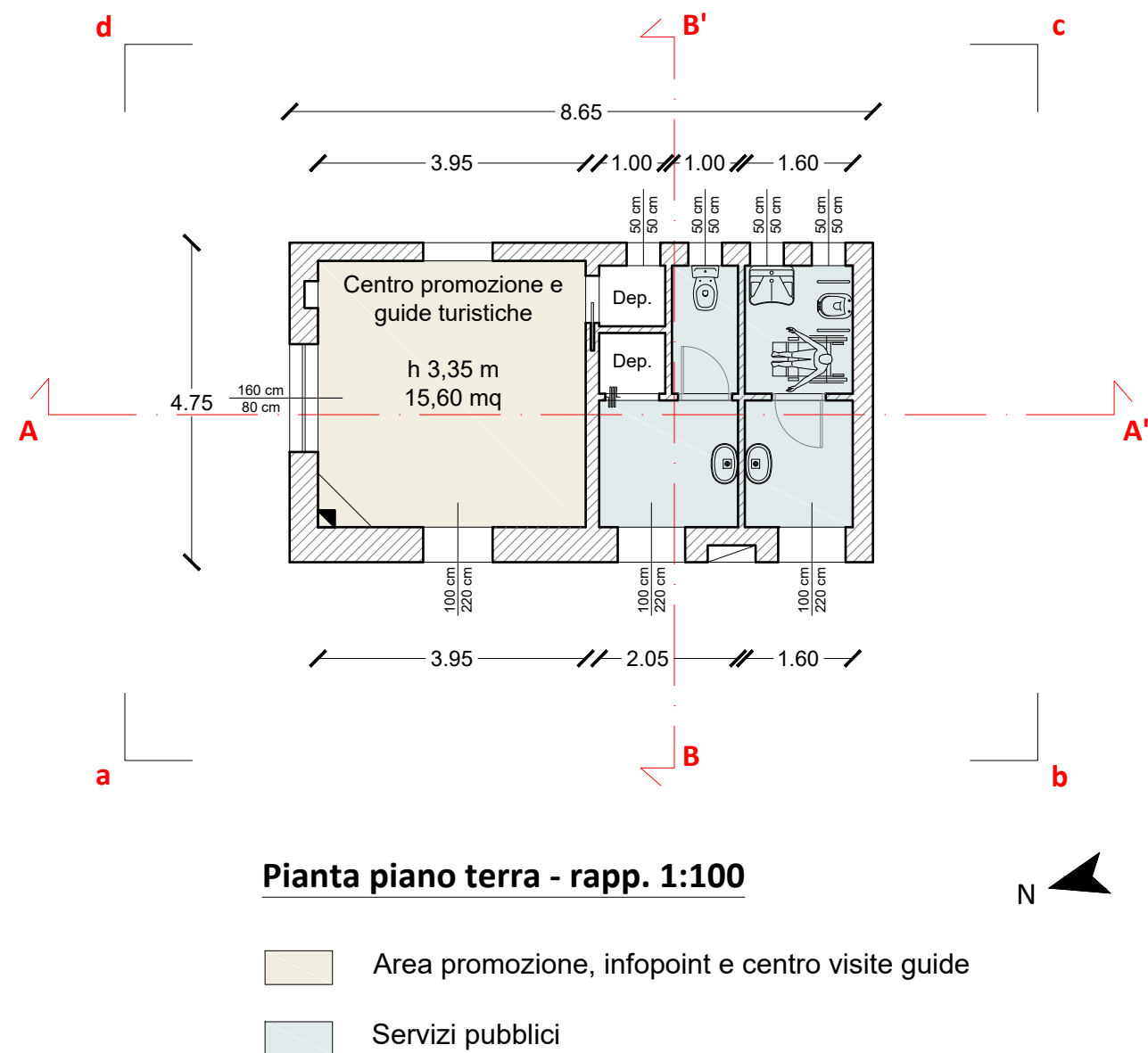

Organizzazione del bagno per disabili secondo normativa vigente

- lo spazio di manovra necessario all'accostamento e al trasferimento laterale dalla sedia a ruote alla tazza w.c. e al bidet, ove previsto, deve essere minimo 100 cm misurati dall'asse dell'apparecchio sanitario;
- lo spazio necessario all'accostamento laterale della sedia a ruote alla vasca deve essere minimo di 140 cm lungo la vasca con profondità minima di 80 cm;
- lo spazio necessario all'accostamento frontale della sedia a ruote al lavabo deve essere minimo di 80 cm misurati dal bordo anteriore del lavabo.

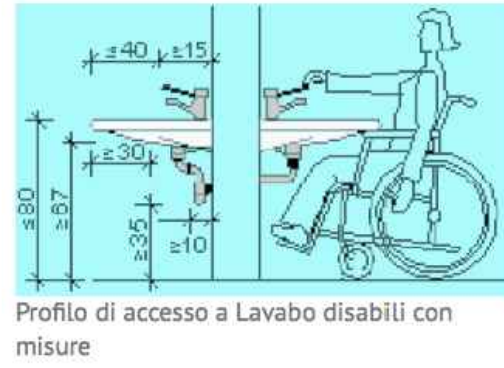

da terra, misura che risulta adeguata nella maggior parte dei casi; pure di 80 cm, misurati dal bordo anteriore del lavabo, è lo spazio minimo necessario all'accostamento frontale della carrozzina. NON è indispensabile usare i lavabi ergonomici per disabili - sagomati e con poggiamiti - che a volte hanno a volte un'estetica che li rende poco gradevoli, e non sempre sono utili o necessari (la norma non li esige).

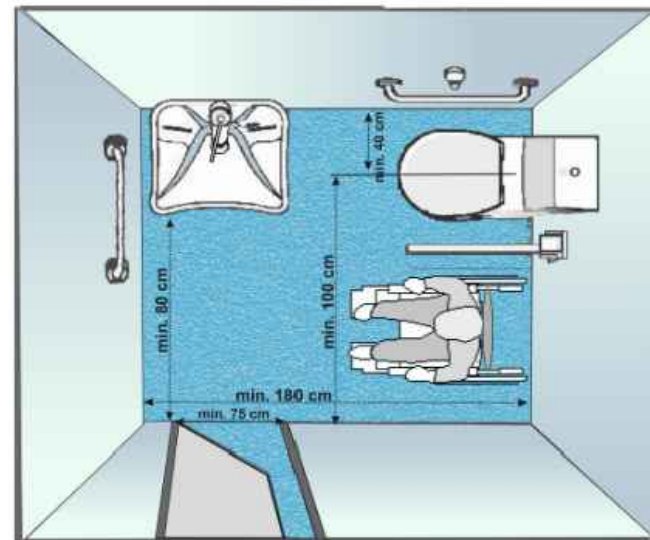

STUDIO di Progettazione Roberta LOPALCO architetto <small>ORDINE DEGLI ARCHITETTI DELLA PROVINCIA DI BRINDISI n° 329</small> <small>mailto:roberta.lopalco@gmail.com</small>		COMUNE DI CAROVIGNO (Provincia di Brindisi)	
TAV. 5		Realizzazione della Porta della Riserva di Torre Guaceto in località Penna Grossa	
PROGETTO: RECUPERO FABBRICATO ESISTENTE - CENTRO PROMOZIONE		PROGETTO ARCHITETTONICO architetto Roberta LOPALCO <small>Collaborazione alla progettazione</small> Ingegnere Ilda NASTA architetto Mariarosaria SICILIANO	
PROPRONTE Consorzio di Gestione della Riserva di Torre Guaceto		PROPRONTE Consorzio di Gestione della Riserva di Torre Guaceto	
TAVOLA		SCALA	
DATA Aprile 2018		AGGIORNAMENTI 1°SOST. N° 2°SOST. N°	